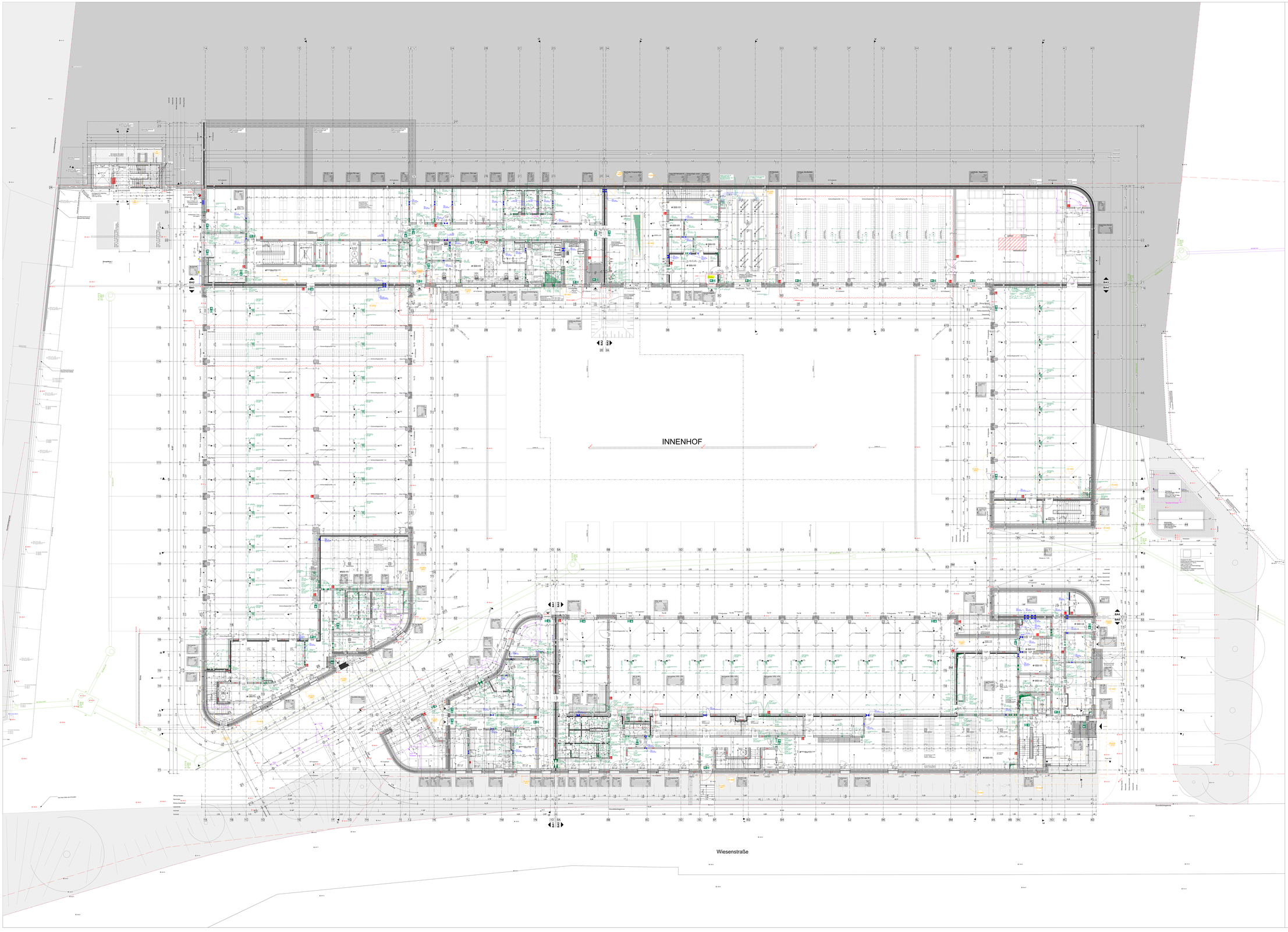

AUSFÜHRUNGSHINWEISE

DIESER PLAN GILT NUR IN VERBINDUNG MIT DEN ENTSPRECHENDEN SCHNITTEN, ANSICHTEN UND DETAILPLÄNEN DES ARCHITEKTEN SOWIE UNTER BEACHTUNG ALLER NACHSTEHENDEN AUSFÜHRUNGSHINWEISE.

1. MAßE SIND AM BAU ZU ÜBERPRÜFEN! BEI UNSTIMMIGKEITEN SIND BAULEITUNG UND ARCHITEKT SOFORT ZU INFORMIEREN!
2. HINWEISE ZU DETAILPLÄNEN SIND ZU BEACHTEN.
3. ANKERSCHIENEN, EINBAUTEILE UND EMBAUDETAILS FÜR LEERROHRE, BLITZABLEITER, AUFZÜGE, NATURSTEIN- UND METALLBEKLEIDUNGEN, HAUSTECHNIKINSTALLATIONEN, FASSADE, ETC., SOWIE GERÄTEFLÄGEMENTE SIND DEN JEWEILIGEN WERK- BZW. MONTAGEPLÄNEN DER FACHPLANER BZW. AUSFÜHRENDEN FIRMEN ZU ENTNEHMEN.
4. BEI ALLEN DECKENANSCHLÜSSEN VON NICHTTRAGENDEN WÄNDEN SIND DIE ZU ERWARTENDEN DECKENDURCHBIEGUNGEN NACH ANGABE DES STATIKERS ZU BERÜCKSICHTIGEN
5. ANSCHLÜSSE MAUERWERK NACH ANGABE STATIKER.

LEGENDE

SCHRAFFUREN

- Bestand
- Stahlbeton
- Mauerwerk
- Betonfertigteil
- GK-Ständ
- Dämmung weich
- Dämmung hart
- Holz Element

ABKÜRZUNGEN

AB	Aufbaukante			NS2	Notstromnetz
ABK	Abkantung			NT	Nutzterrasse
BA	Brandmeldeanlage			OK	Oberkante
BD	Bodendurchlauf			MK	Mauerkanal
BEF	Brandschutztür			OK	Oberkante
BFT	Brandschutzklappe (ab DN400)				
BKT	Brandschutzklappe Decke (ab DN400)			RA	Rolladenkasten
BP	Brandschutzklappe Wand (ab DN400)			RBH	Rohrbelüftungsöffnung
	Bodenplatte			RDA	Rohrdurchführung
D	Decke			RDK	Rohrdurchführungskranz
DA	Dachaufbau			RG	Regenfallrohr
DD	Deckendurchbruch				
DK	Dachkante			SB	Sickerbecken
F	Fliesen				
FFB	Fertigfußboden			LV	Lüftung
FT	Fertigfußboden			LÜ	Lüftungsöffnung
				LD	Lichtdurchlass
LB	Lichte Breite			LÖ	Lichtöffnung
LD	Lichte Höhe			LD	Überzug
LÖ	Lichte Öffnung				
				VK	Vorplatzkante
				WD	Wandaussenkanten
				WKL	Wandschnitt
				WU	Wasserdurchlaufsteg

ZEICHEN

- Fluchtweg
- Feuerlöscher
- Hauptmesser
- Verdeckte Kanten

ÄNDERUNGSHINWEIS

- Änderungsbereich
- Änderungsbereich
- Kürzungsbereich

HÖHENKOTEN

- OKFFB
- OKRD / OKBP
- OKFFB im Schnitt
- OKRD / OKBP im Schnitt

DETAILVERWEIS

- Detail

RAUMSTEMPEL

RG2/001	Raumnummer
NRF/	Raumname
NGF: m²	Nettogrundfläche
Lichte H: m	Lichte Raumhöhe
B	Bodenbelag
W	Wandbelag
D	Deckenbelag
HK	Heizkörperbelag

TÜRSTEMPEL

T_01.01.00.1_1	Türnummer
CL(-R)	Brandschutzanforderungen
	Schallschutzanforderungen
Ru: 27dB	Bewertetes Schalldämm-Maß eingebauter Zuleitung

BRANDSCHUTZ

RWA	Rauch- und Wärmeabzugsanlage
D	Architektdatei
FS	Feuerwiderstandsland
KS	rauchdicht und selbstschließend
BM	Brandmelder
NR	Notruftaster
N / FM	Notfallstellung
HK / FM	Hydrotechnermenal
N / FM	Anzeiteinmend

DURCHBRÜCHE

- BD = Bodendurchbruch
- DD = Deckendurchbruch
- WD = Wanddurchbruch b x h
- WS = Wandschlitz b x l
- KB = Kernbohrung Ø

OBERFLÄCHEN (Genauere Informationen sind aus den Übersichtsplänen zu entnehmen.)

BODENBELÄGE

AB	Asphalt
BEL	Belagsfläche
BSA	Betonsockelsatz
ZUBI	Doppelboden
FL	Fliesen
HOL	Hölzerner aufgeständert
KAS	Kassettenboden
KBU	Kanäle/kur
PA	Pflaster
P	Parkett
RAS	Rasenfläche
RGO	Rollrasen
SAN	Sandfläche
SPR	Sprenkler
STE	Steinzeug
TEI	Teilfläche
TRA	Trassenfläche, Kiesgleis etc.)

WANDBELÄGE

AN	Anstrich
BEL	Belagsfläche
FL	Fliesen
PU	Putz
	Putzoberfläche, Gipsputz etc.)
HOL	Holzwerk
SPR	Sprenkler
SON	Sonstiges
TAP	Tapete
	Tapete, Gewebe, Raufaser etc.)

DECKENBELÄGE

AHD	Abhängedecke
	Abhängedecke, gesicht / gelbe GK (Ivona, Lenytex) etc.)
AN	Anstrich
DS	Deckensatz
FL	Fliesen
PU	Putz
	Putzoberfläche, Gipsputz etc.)
RAS	Rollrasen
SON	Sonstiges
SPR	Sprenkler
TAP	Tapete
	Tapete, Gewebe, Raufaser etc.)

GEGCHOSSHÖHE

BRÜSTUNGSHÖHE

TÜRHÖHEN

Index	Datum	Nr.	Änderung	gez.
g	19.06.2026	0192	Planfortschreibung	Uwe Strittmatter
f	11.05.2026	0185	Planfortschreibung	Uwe Strittmatter
e	18.03.2026	0156	Planfortschreibung	Uwe Strittmatter
d	04.03.2026	0144	Planfortschreibung	Uwe Strittmatter
c	19.01.2026	0102	Planfortschreibung	Uwe Strittmatter
		0101	Planfortschreibung	Uwe Strittmatter
b	12.01.2026	0096	Planfortschreibung	Dawid Kirchhoff
		0098	Planfortschreibung	Uwe Strittmatter
a	31.10.2025	0088	Planfortschreibung	Uwe Strittmatter
0	29.08.2025	0059	Anlage zum LV Rohbau	Dawid Kirchhoff

Fachplaner	Name	E-mail	Telefon
TGA	TEN Ingenieure	2063-fw-luedenscheid@ten.de	0241-9675-162
Tragwerksplanung	IngenieurGruppe Bauen	joachim.diemer@ingenieurgruppe-bauen.de	0721-82-99-411
Freiantagen LP1-5	Reopal Schimmer Landschaftsarchitektur	mr@landschaftsarchitekt.de	02421-54-246
Freiantagen LP5-9	Andreas Mark-Damnrich Landschaftsarchitekt	buero@mark-damnrich.de	0221-53-47-92-42
Bauphysik	ISRW Dr. Ing. Klapdor	prasel@isrw-klapdor.de	0211-41-85-56-0
Brandschutz	Ingenieurbüro Lesermann	info@ib-brandschutz.de	02133-53-10-30-1

Plancode

1108_05_XY_AR_BFM_XY_ÜB_G0_0003_g_F_Grundriss Übersicht EG

Piktogramm

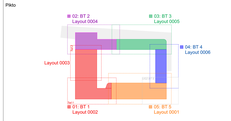

Planimhalt-Norden

Projektname

Neubau Hauptamtliche
Feuer- und Rettungswache Lüdenscheid
Wiesenstraße / Altenaer Str.
58507 Lüdenscheid

Projekt-Nr.

1108
Gemarkung: Lüdenscheid-Stadt
Flur: 047
Flurstücke: 85

Bauherr

Zentrale Gebäudewirtschaft Stadt Lüdenscheid
Gustav-Adolf-Straße 4
58507 Lüdenscheid
Fax 02351 / 17-1720

Stadt Lüdenscheid

Generalplaner:

BFM Architekten
Unter den Ulmen 106
50968 Köln
357@bfm-architektur.de
Tel: 0221 / 888 837-0

B F M ARCHITEKTEN

Entwurfsverfasser:

BFM Architekten
Unter den Ulmen 106
50968 Köln
357@bfm-architektur.de
Tel: 0221 / 888 837-0

B F M ARCHITEKTEN

Objektplanung / Planersteller

BFM Architekten
Unter den Ulmen 106
50968 Köln
357@bfm-architektur.de
Tel: 0221 / 888 837-0

B F M ARCHITEKTEN

Leistungsphase: AUSFÜHRUNGSPLANUNG

OKFF ±0,00
ü.NN +390,50 m

Maßstab: 1:50

Gez. JS
Gepr. IJS

Planinhalt: Grundriss Übersicht EG

Format: 4000 / 2500

Plotdatum: 19.06.2026

PROJEKT	PHASE	GEBÄUDE	ERSTELLER	VERFASSER	PLAN-INHALT	PLAN-ART	EBENE	NUMMER	INDEX	PLANUN-STATUS
1108	05	XY	AR	BFM	XY	ÜB	G0	0003	g	F